



# INTEGRASI DATA ASN SE PROVINSI JAWA TIMUR

Hasyim Asyhari, S.Sos, M.Si.

[LANJUT](#)

SIMASTER

# Dasar Hukum

## Integrasi Data ASN Provinsi Jawa Timur

---

- Peraturan Gubernur Jawa Timur Nomer 68 Tahun 2018 tentang Satu Data Provinsi Jawa Timur ●

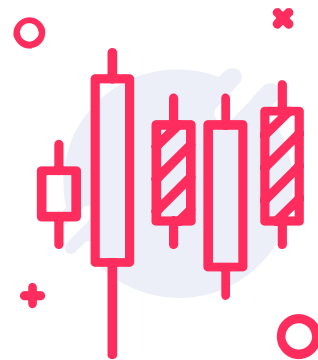

● **Peraturan  
Gubernur Nomer  
29 Tahun 2017  
tentang SIASN** ●

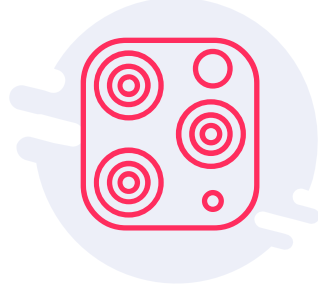

● **Undang-Undang  
Nomor 14 Tahun  
2008 Tentang  
Keterbukaan  
Informasi Publik** ●

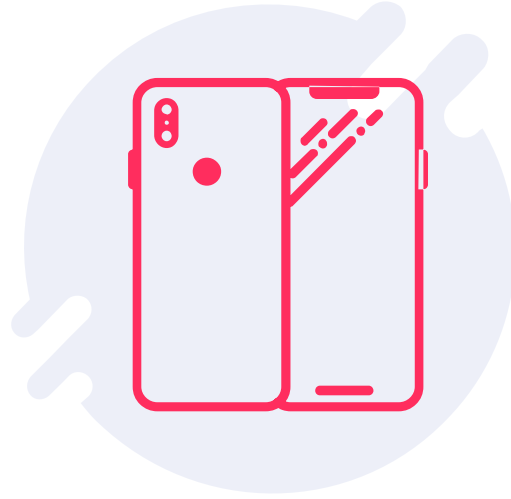

SIMASTER

# Undang-Undang Nomer 16 Tahun 1997 tentang Statistik

---

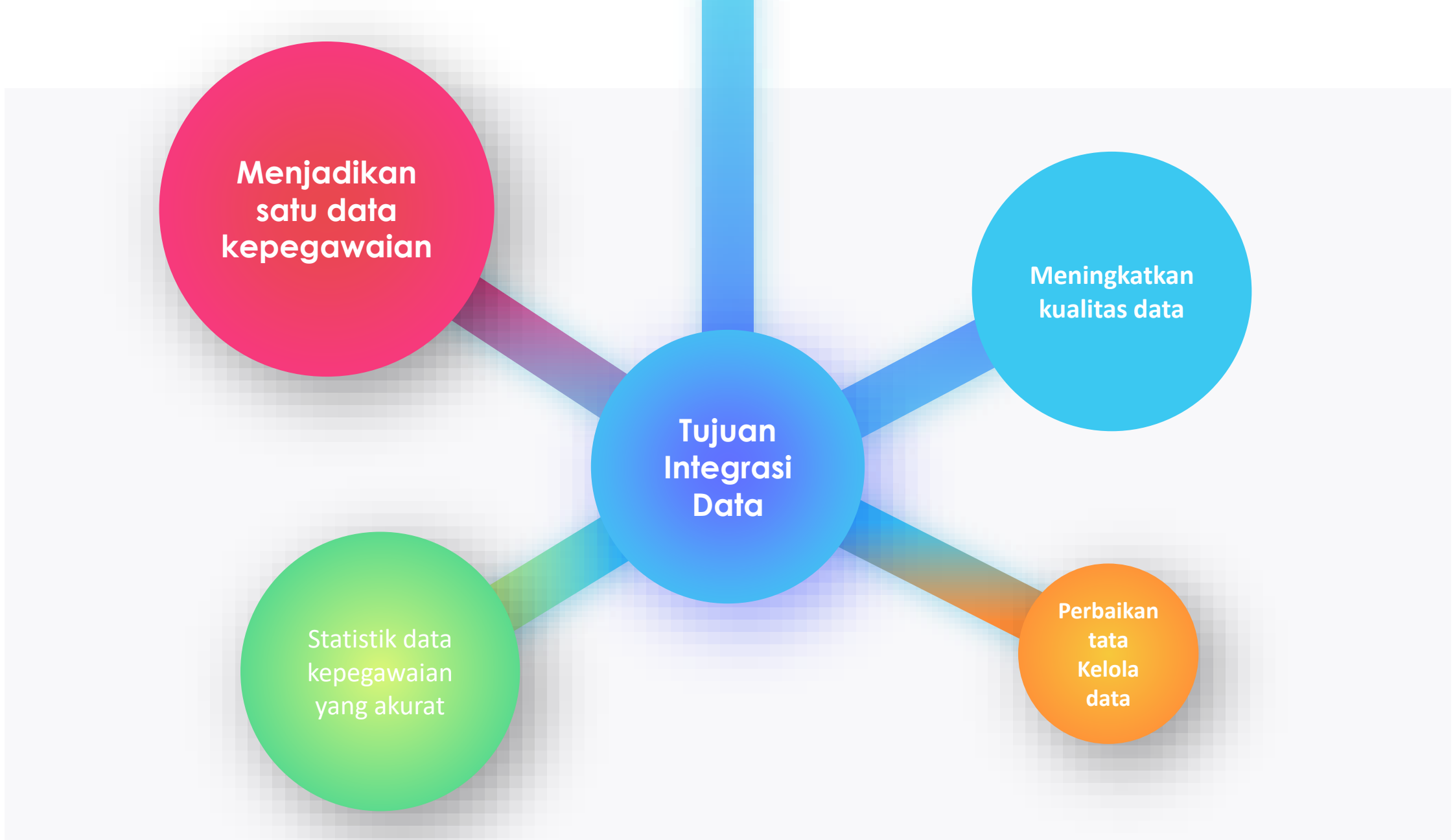



# APLIKASI SIMASTER Sistem Manajemen ASN Terintegrasi

Master Provinsi Jawa Timur

Welcome, salyasari Peran [Admin] Logout

Home Data Pegawai Laporan Setting Progress Data

PEMERINTAH PROVINSI JAWA TIMUR

Home > Dashboard

Administrator Area - PEMERINTAH PROVINSI JAWA TIMUR

Selamat Datang

Hai salyasari, selamat datang di halaman Administrator HRMS PEMERINTAH PROVINSI JAWA TIMUR  
Silahkan Klik menu diatas atau pilih ikon Dashboard dibawah ini

ASN Baru	Master Data ASN	Pemetaan	Info Jabatan	SKP	Statistik	Prediksi	LP2P	Gaji Berkala	Baperjaket	Manajemen ASN
Kamus Data	User	Pensiun APS	Ijin Belajar	Kenaikan Pangkat	TASPEN LKO	Dokumen	Analisa Diklat	Pensiun BUP	Upacara	Ujian ASN
Lap Kinerja BKD	Jab Fungsional	Uraian Jabatan	Download Data	Helpdesk						



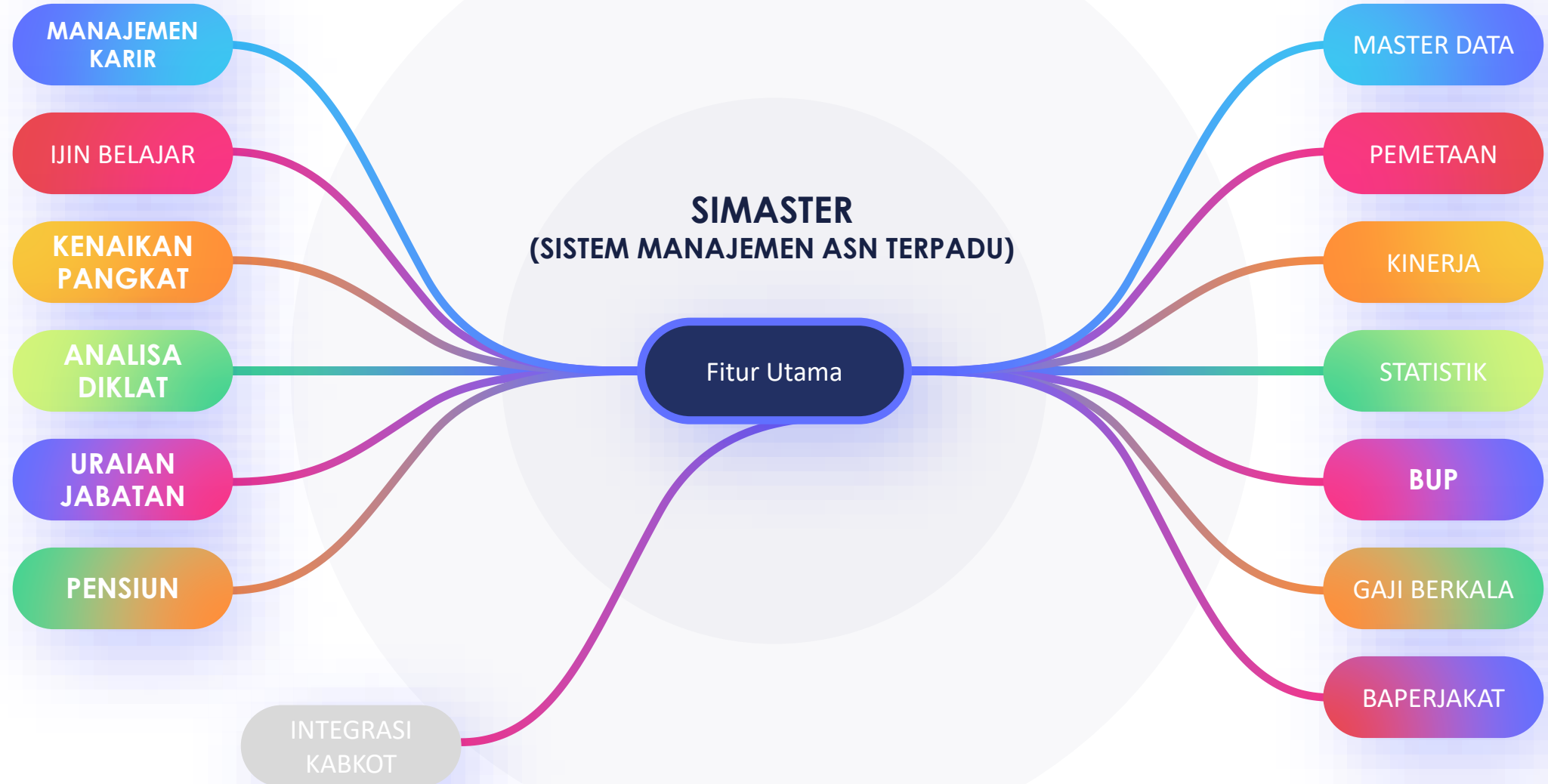

INTEGRASI KABKOT  
Belum maksimal



# Alur Integrasi Data ASN Kabupaten Kota

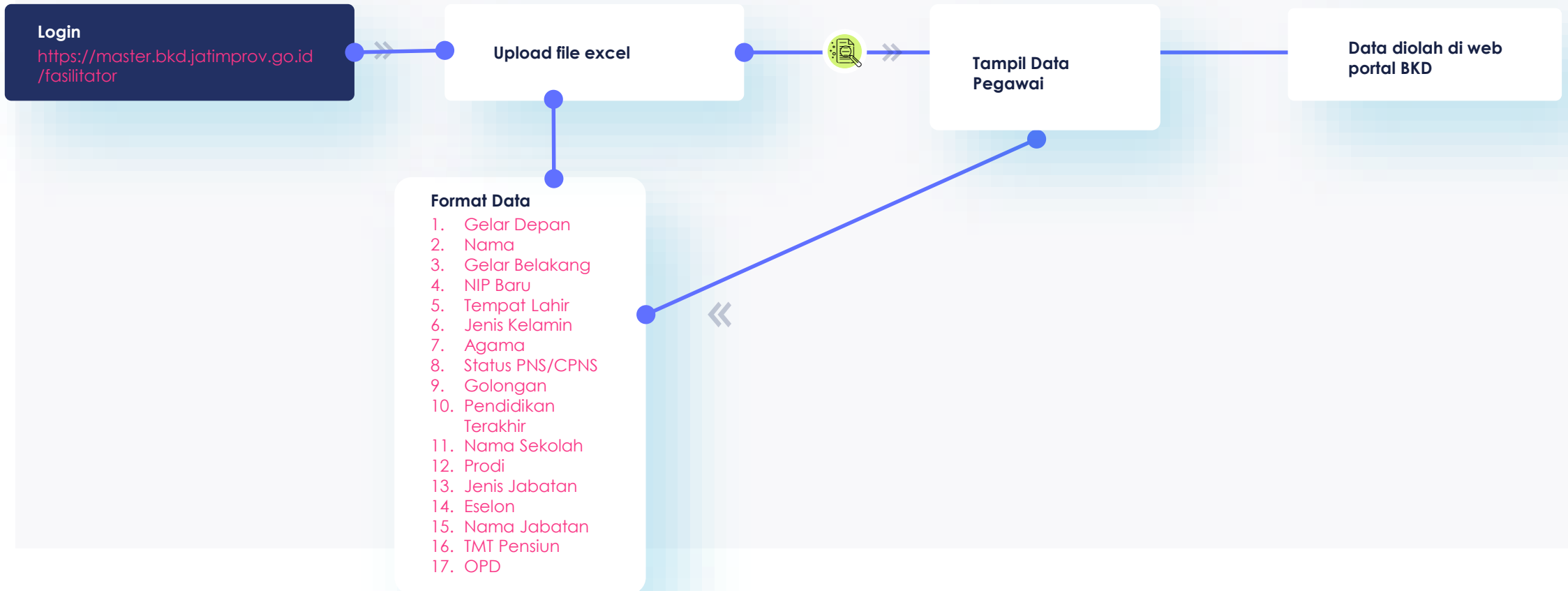

# Hasil View Statistik

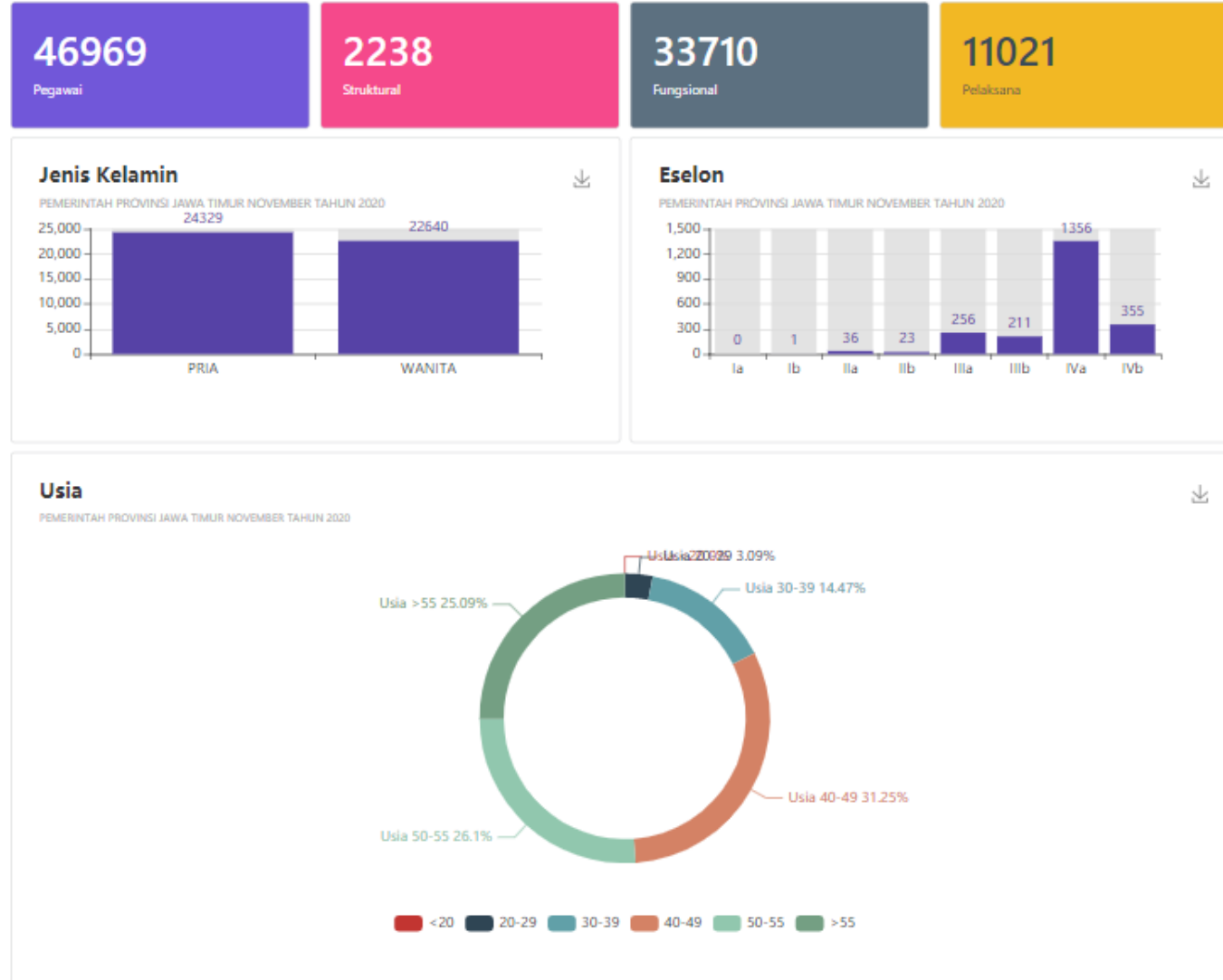

# Hasil View Statistik

